SECRÉTARIAT D'ÉTAT
CHARGÉ DES PERSONNES
HANDICAPÉES

Liberté
Égalité
Fraternité

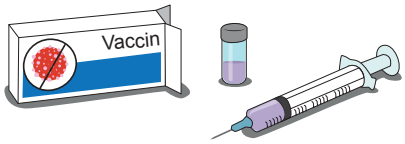

Le vaccin contre la Covid-19

Le vaccin me protège contre la Covid-19.

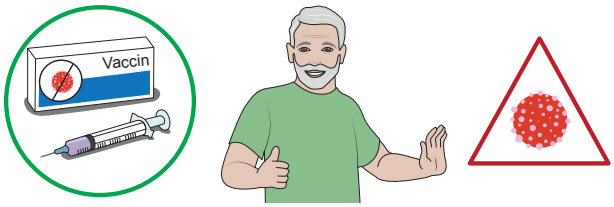

Avec le vaccin :
si j'ai la Covid-19, je serai moins malade.

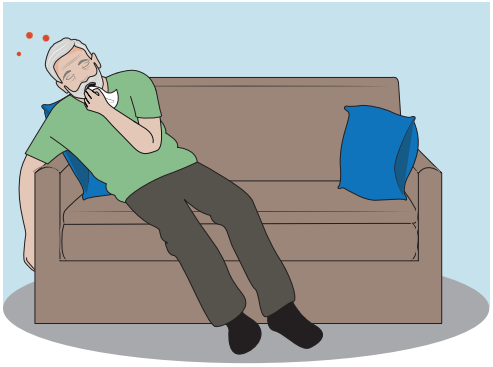

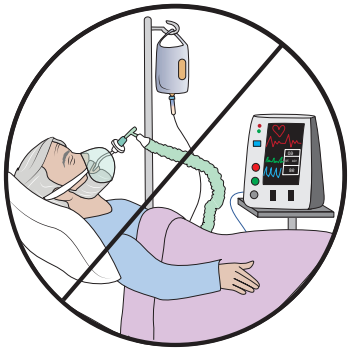

Le vaccin est pour tout le monde.

Certaines personnes sont vaccinées en premier

Par exemple :

les personnes âgées,

les personnes malades,

les soignants.

Le vaccin est gratuit.

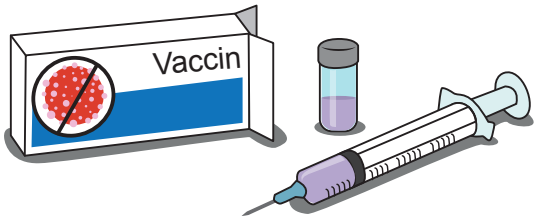

SANTÉ BD .org

Le vaccin contre la Covid-19 n'est pas obligatoire.

Le docteur me dit si je peux être vacciné.

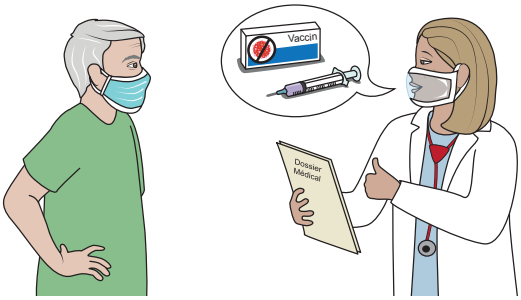

Je dois dire si je veux être vacciné ou pas.
C'est moi qui décide !

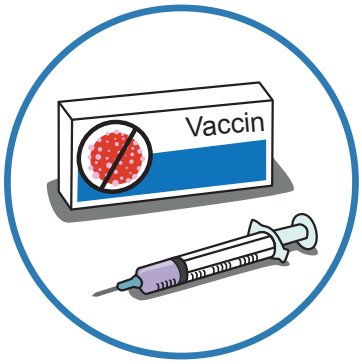

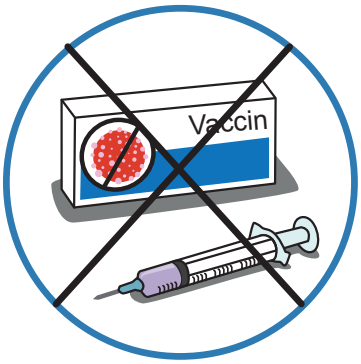

Pour décider, je peux en parler avec :

mon docteur,

ma personne de confiance,

mon tuteur,

ma famille, mes proches.

Le vaccin est fait par un soignant.

Le soignant me fait une piqûre dans le bras.

La piqûre est un peu désagréable mais ça ne dure pas longtemps.

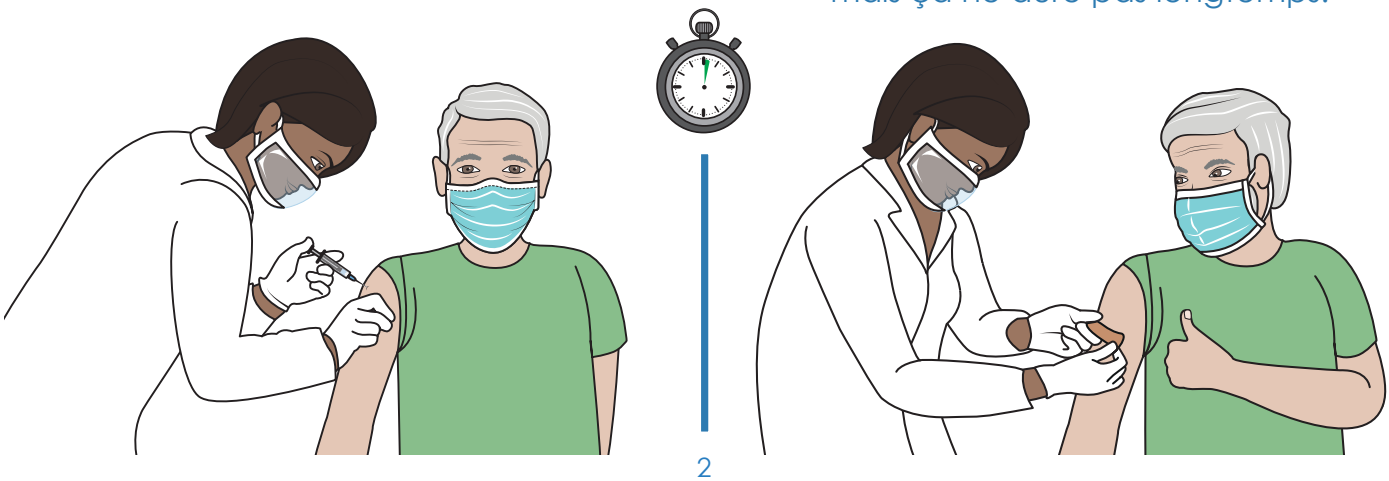

Après le vaccin.

Pendant un ou deux jours, je peux avoir :

une rougeur à l'endroit de la piqûre.

mal à la tête,

un peu de fièvre,

mal dans les muscles.

Pour me sentir mieux :

je me repose,

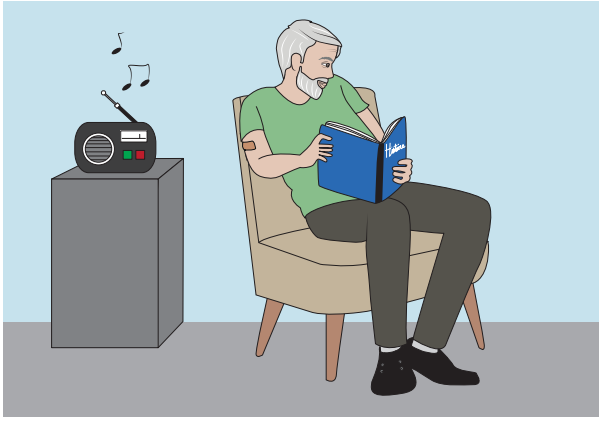

je bois de l'eau,

Si je me sens vraiment mal, j'appelle le docteur.

Après le vaccin, je continue les gestes barrière.

Tout le monde continue les gestes barrière.

Pour être bien protégé, je refais le vaccin 4 semaines plus tard.

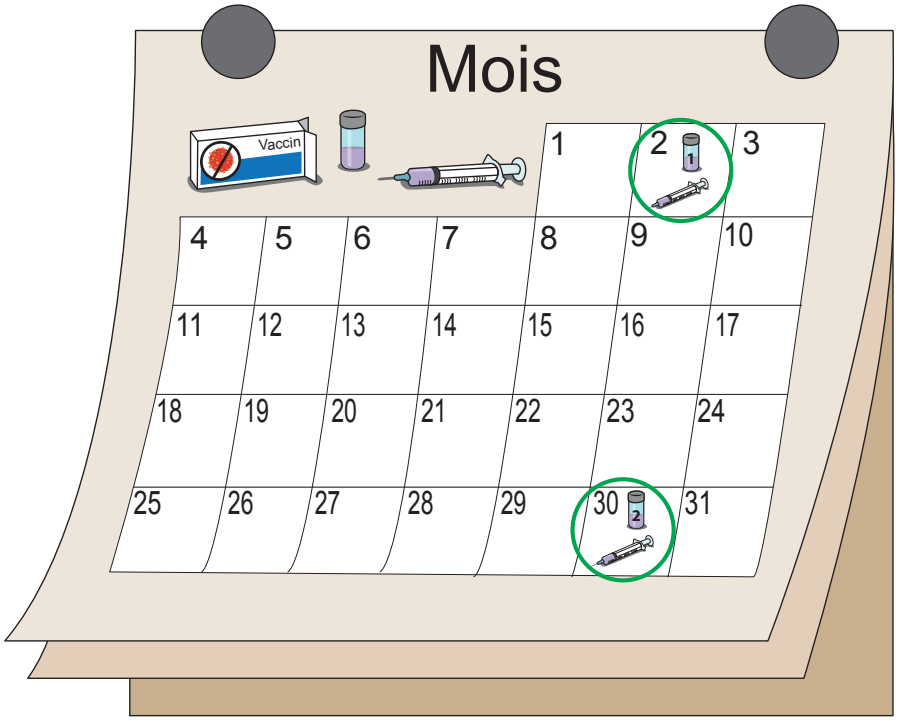

Pour en savoir plus, voir les BD sur www.santebd.org :

« Je me protège contre les microbes »

« Mieux comprendre la vaccination »

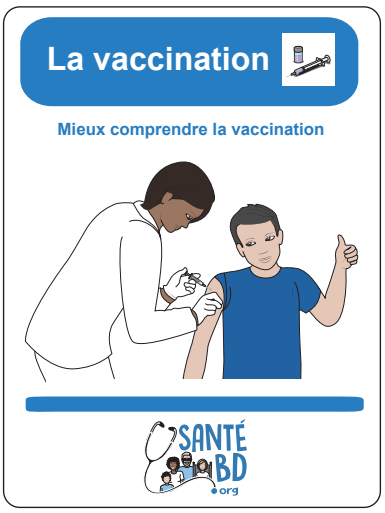

Ce document a été réalisé par SantéBD, pour le Secrétariat d'Etat chargé des Personnes handicapées

SANTÉ BD .org
www.santebd.org

SECRÉTARIAT D'ÉTAT CHARGÉ DES PERSONNES HANDICAPÉES
Liberté
Égalité
Fraternité
www.handicap.gouv.fr